



COMUNE DI TRESIGNANA

PROVINCIA DI
FERRARA



REGIONE
EMILIA-ROMAGNA



REALIZZAZIONE DI UN IMPIANTO FOTOVOLTAICO CONNESSO ALLA RETE ELETTRICA NAZIONALE DELLA POTENZA IN IMMISSIONE DI 11.110 kW

Denominazione Impianto:

IMPIANTO "TRESIGALLO 2"

Ubicazione:

Via Rossetta, 10
Comune di Tresignana (FE)

ELABORATO

3.9-SPAEG

INQUADRAMENTO SUL PTPR

Cod. Doc.: 3.9-SPAEG



Renewco Engineering S.r.l.
Piazza Giovanni XXIII, 5
Porto Sant'Elpidio (FM) 63821 ITALY
IP.iva e C.F.: 02553880442
info@renew-co.com www.renewco.com

Scala: **varie**

PROGETTO

Data:
10/07/2023

PRELIMINARE



DEFINITIVO



ESECUTIVO



Progettazione:



ARATO S.r.l.
Via La Sorte 40 - 74023 Grottaglie (TA)
C.F./P.Iva: 02690550732
info@aratosrl.com
Il direttore tecnico: Dott. Ing. Giada Stella M. Bolignano

| Revisione | Data | Descrizione | Redatto | Approvato | Autorizzato |
|-----------|------------|-----------------|-----------|-----------------|------------------|
| 00 | 10/07/2023 | Prima emissione | I. D'Elia | Giada Bolignano | Paolo Liberatore |
| 01 | | | | | |
| 02 | | | | | |
| 03 | | | | | |

Il tecnico:

Dott. Ing. Giada Stella M. Bolignano
(Iscritta al n. A2508 dell'Albo degli Ingegneri della
Provincia di Reggio Calabria)

Documento firmato digitalmente, ai sensi del D.Lgs.
28.12.2000 n. 445 e del D.Lgs. 7.03.2005 n. 82,
sostituisce la firma autografa.

Dott. Ing. Giada Stella BOLIGNANO
Iscrizione all'Albo n° A 2508
alla Sezione degli Ingegneri (Sez. A)



- Settore civile e ambientale
- Settore industriale
- Settore dell'informazione

ORDINE DEGLI INGEGNERI
DELLA PROVINCIA DI REGGIO CALABRIA

Il Richiedente:

RENEWABLE ADVENTURE 2 S.R.L.
Via Venezia Giulia 4 - San Benedetto del Tronto (AP)
02469360446
pec: renewableadventure2.srl@postcert.it

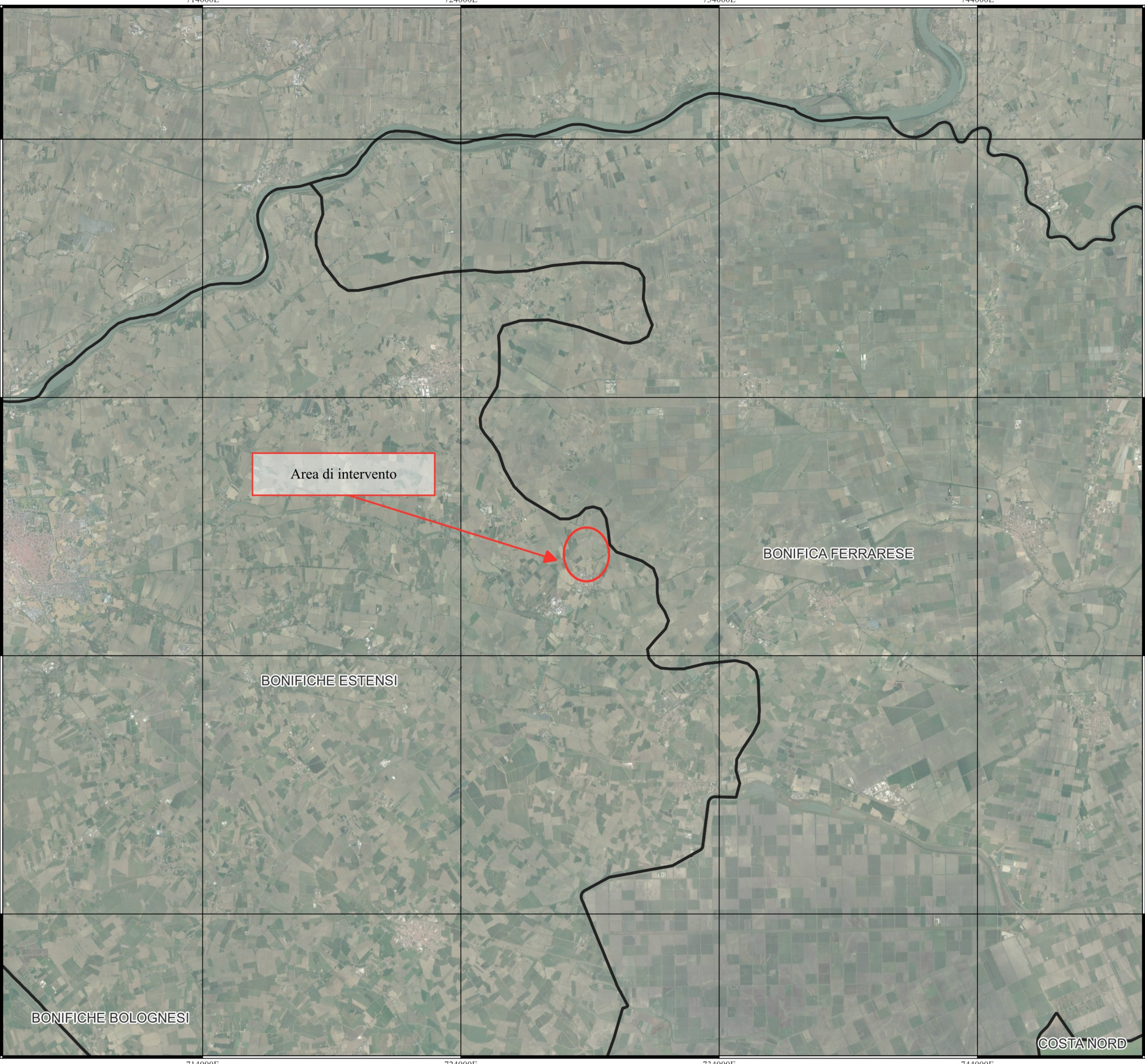

LEGENDA

PTPR 1993

 Unità di paesaggio

Rappresentazione in coordinate cartesiane nel sistema di riferimento WGS84 - UTM zona 32N

Scala 1:100000

0

2,5

5

7,5

10 km

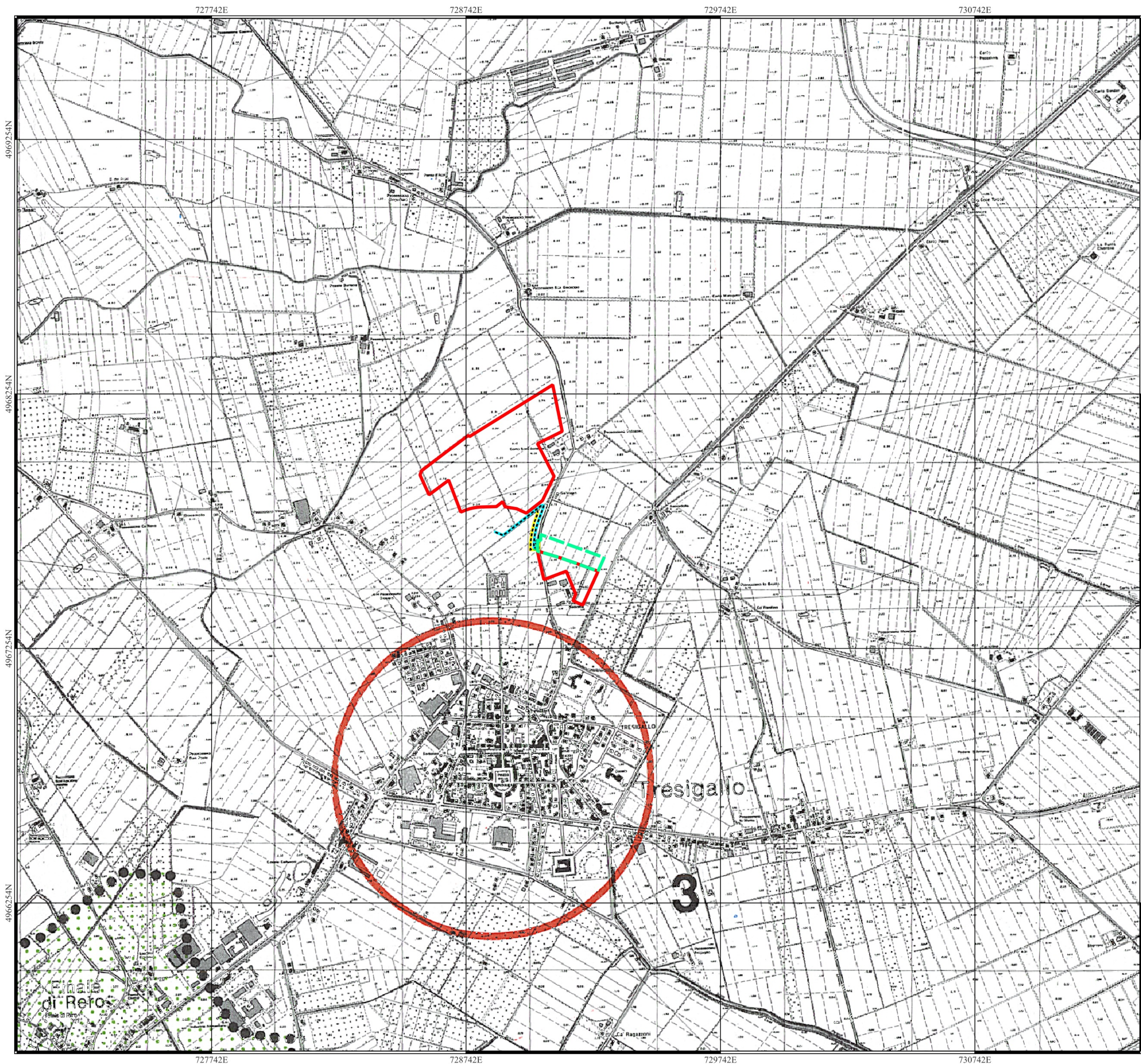

LEGENDA

Recinzioni

Tresigallo 1 - Autorizzato

Tresigallo 2

Connessione

Cavidotto interrato MT - Autorizzato

Cavidotto MT interrato privato - Da autorizzare

Linea MT interrata esistente

PTPR 1993

Carta delle Tutele

Sistemi e zone strutturanti la forma del territorio

SISTEMI

Crinale (Art. 9)

Collina (Art. 9)

Costa (Art. 12)

COSTA

Zone di salvaguardia della morfologia costiera (Art. 14)

Zone di riqualificazione della costa e dell'arenile (Art. 13)

Zone di tutela della costa e dell'arenile (Art. 15)

LAGHI, CORSI D'ACQUA E ACQUE SOTTERRANEE

Zone di tutela dei caratteri ambientali di laghi, bacini e corsi d'acqua (Art. 17)

Invasi ed alvei di laghi, bacini e corsi d'acqua (Art. 18)

Zone di tutela dei corpi idrici superficiali e sotterranei (Art. 28)

Zone ed elementi di interesse paesaggistico ambientale

AMBITI DI TUTELA

Zone di particolare interesse paesaggistico-ambientale (Art. 19)

Zone di tutela naturalistica (Art. 25)

Bonifiche (Art. 23)

Dossi (Art. 20)

Zone ed elementi di particolare interesse storico

ZONE ED ELEMENTI DI PARTICOLARE INTERESSE STORICO-ARCHEOLOGICO

Complessi archeologici (Art. 21a)

Aree di accertata e rilevante consistenza archeologica (Art. 21b₁)

Aree di concentrazione di materiali archeologici (Art. 21b₂)

Zone di tutela della struttura centuriata (Art. 21c)

Zone di tutela di elementi della centuriazione (Art. 21d)

INSEDIAMENTI STORICI

N. Insempi urbani storici e strutture insediative storiche non urbane (Art. 22)

ZONE ED ELEMENTI DI INTERESSE STORICO E TESTIMONIALE

Zone di interesse storico testimoniale (Art. 23)

N. Città delle colonie (Art. 16)

Progetti di valorizzazione

AREE DI VALORIZZAZIONE

Parchi regionali
Legge regionale n. 11/1988 e n. 27/1988 (Art. 30)

A-B-C-D-E-F-G-H

Programma dei parchi regionali (Art. 30)

Progetti di tutela, recupero e valorizzazione (Art. 32)

Aree studio (Art. 32)

Rappresentazione in coordinate cartesiane nel
sistema di riferimento WGS84 - UTM zona 32N



Scala 1:10000

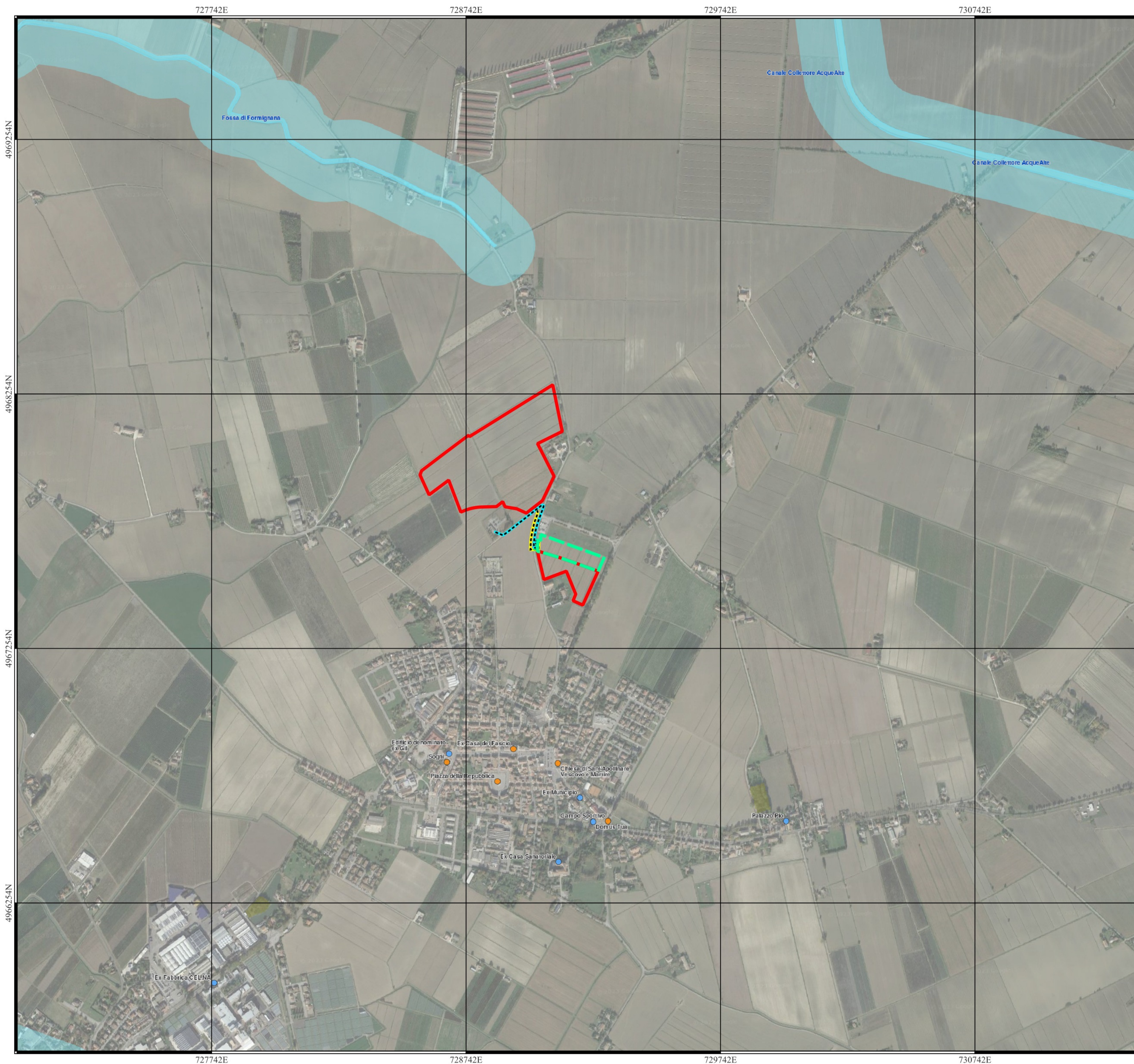



LEGENDA

Recinzioni

-  Tresigallo 1 - Autorizzato
 Tresigallo 2

-  Tresigallo 2

Connessione

- Cavidotto interrato MT - Autorizzato
- Cavidotto MT interrato privato - Da autorizzare
- Linea MT interrata esistente

- Cavidotto MT interrato privato - Da autorizzare

- Linea MT interrata esistente

Adeguamento del PTPR al Codice dei beni culturali e del paesaggio (Dlgs 42/2004) - Ricognizioni Patrimonio culturale dell'Emilia Romagna - Segretariato Regionale MiC

Beni architettonici tutelati (artt. 2 e 10 del D.Lgs. 42/2004)

- Provvedimento
- Declaratoria
- Vigente ope legis
- Provvedimento da rivedere e/o revocare

- Declaratoria

- Vigente ope legis
- Procedimento da

- Provvedimento da rivedere e/o revocare

Beni archeologici (art. 10 D.Lgs. 42/2004)

-  Vincolo diretto

- Vincolo indiretto

- Declaratoria

- ◆ Area demaniale

Beni paesaggistici

Art. 136

-  Perimetrazione verificata dal CTS

-  Perimetrazione in corso di verifica

Art. 142, c.1, a) Territori costieri

- Costa

Art. 142, c.1, b) Territori contermini ai laghi

- Lago

Art. 142, c.1, c) Fiumi, torrenti, corsi d'acqua

- Corso d'acqua

Art. 142, c.1, d) Montagne

- Montagna

Art. 142, c.1, e) Circhi glaciali

- Circo glaciale

Art. 142, c.1, f) Parchi e riserve

- Parco/riserva

Art. 142, c.1, g) Territori coperti da foreste e da boschi

- Bosco

Art. 142, c.1, i) Zone umide

- Zona umida

Alberi monumentali

- 
- Albero monumentale

Rappresentazione in coordinate cartesiane nel sistema di riferimento WGS84 - UTM zona 32N

Scala 1:10000

